

DEPARTEMENT DE LA REUNION

COMMUNE DE TROIS BASSINS

CLIENT :

MAIRIE DE TROIS BASSINS

PLAN PARCELLAIRE

ANCIENNE PARCELLE - AK 1475 -

NOUVELLES PARCELLES - AK A.B.C -

DOSSIER : 22-449

DATE : 15/11/2022

PLAN : PAR.22-449

Systemes de coordonnées :

ECHELLE : 1/250

Planimétrie : UTM-40 (PAR GPS)

Modifications :

Altimétrie : ...

Date :

Indice :

Objet :



GEOMETRE-EXPERT

CONSEILLER VALORISER GARANTIR

CABINET VEYLAND

SARL DE GEOMETRE EXPERT.

DIPLOME PAR LE GOUVERNEMENT (D.P.L.G.).

MEMBRE DE L'ORDRE DES GEOMETRES EXPERTS N° 2001 B 200 006

Bureau principal : 25 Rue du Docteur Roussel

B.P. 12 - 97631 le TAMPON CEDEX

Tel : 0262 59 53 84 / Fax : 0262 59 53 85

e-mail : cv-geometre@cabinet-veyland.fr

Bureau secondaire : SHLMR Chevalier Bank

Apt 9006-Bat A - 12 Rue Bory St Vincent - 97410 ST-PIERRE

Tel : 0262 25 08 09 / Fax : 0262 25 90 55

e-mail : cabinet.veyland@orange.fr

Documents d'arpentage - Bornages - Lotissements
Levés topographiques - Plans de propriété - Profils - Implantations - Cubatures
Coproprétés - Etats descriptifs de division - Plans d'intérieur - Loi CARREZ
Travaux GPS - Nivellement de précision - Auscultations - Bathymétrie

DESSIN:

J.Z

PERIMETRE NON BORNE

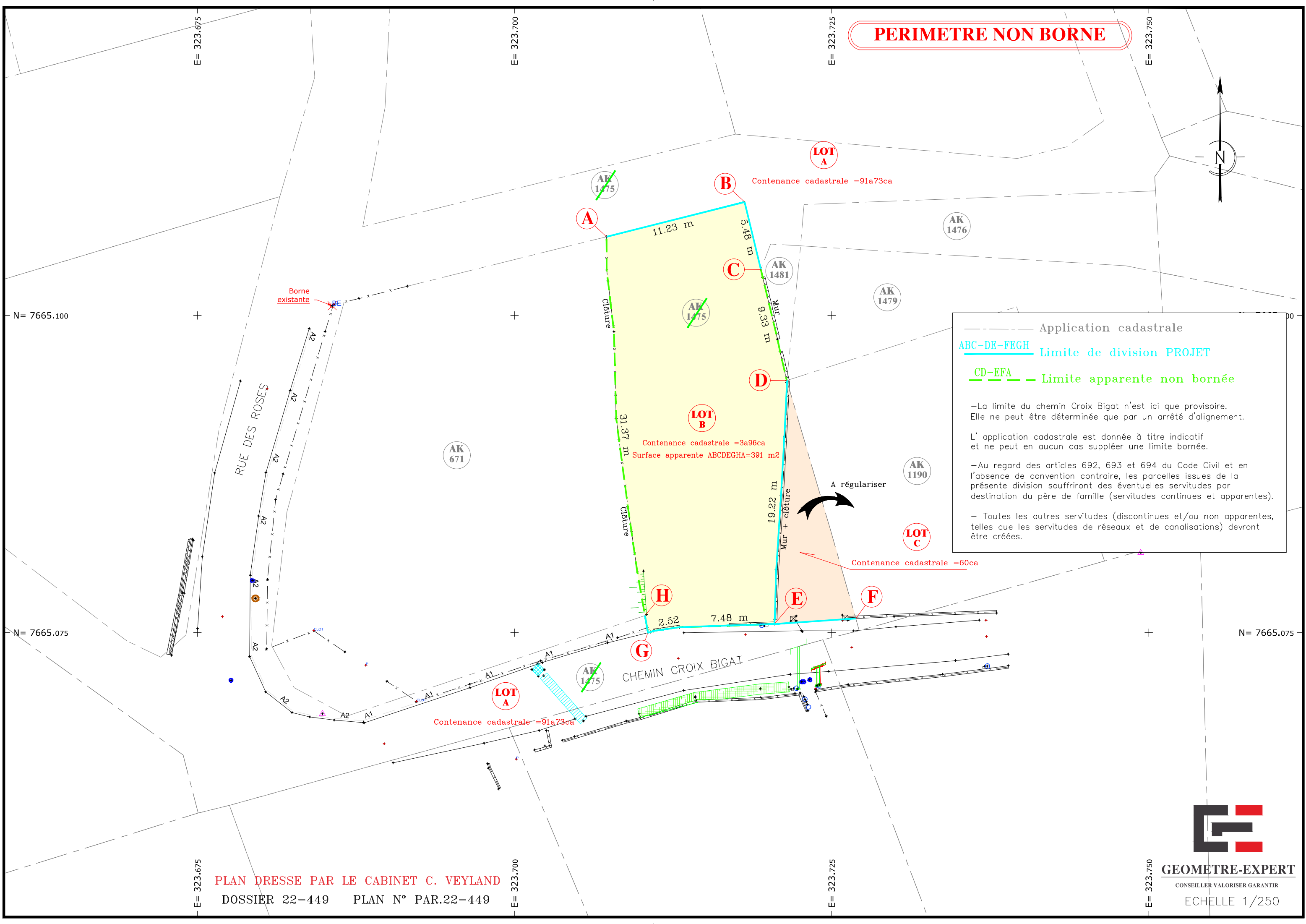

--- Application cadastrale
ABC-DE-FEGH Limite de division PROJET
CD-EFA --- Limite apparente non bornée

-La limite du chemin Croix Bigat n'est ici que provisoire. Elle ne peut être déterminée que par un arrêté d'alignement.

L'application cadastrale est donnée à titre indicatif et ne peut en aucun cas suppléer une limite bornée.

-Au regard des articles 692, 693 et 694 du Code Civil et en l'absence de convention contraire, les parcelles issues de la présente division souffriront des éventuelles servitudes par destination du père de famille (servitudes continues et apparentes).

- Toutes les autres servitudes (discontinues et/ou non apparentes, telles que les servitudes de réseaux et de canalisations) devront être créées.